



... liegt mir

**Stadt Lage**  
Fachteam Liegenschaften

## Thusneldastraße 32 a

Stadtteil Lage



**Der Kaufpreis liegt nach den Vorstellungen der Stadt Lage bei 80.000 €.  
Verkauf erfolgt gegen Höchstgebot.**

Grundstücksfläche: 769 qm

-Die Einfahrt gehört ausschließlich zum o. g. Grundstück

-Wohnfläche:	Kellergeschoss	57,07 qm
	Erdgeschoss	185,09 qm
	Obergeschoss	192,57 qm
	<b>Gesamt</b>	<b>434,73 qm</b>

-Baujahr: 1955

-Garagen: 3 der Garagen an der hinteren Grundstücksgrenze sind vermietet  
(Kündigungsfrist: 3 Monate)

- Bebauungsplan: G4 (WA II)

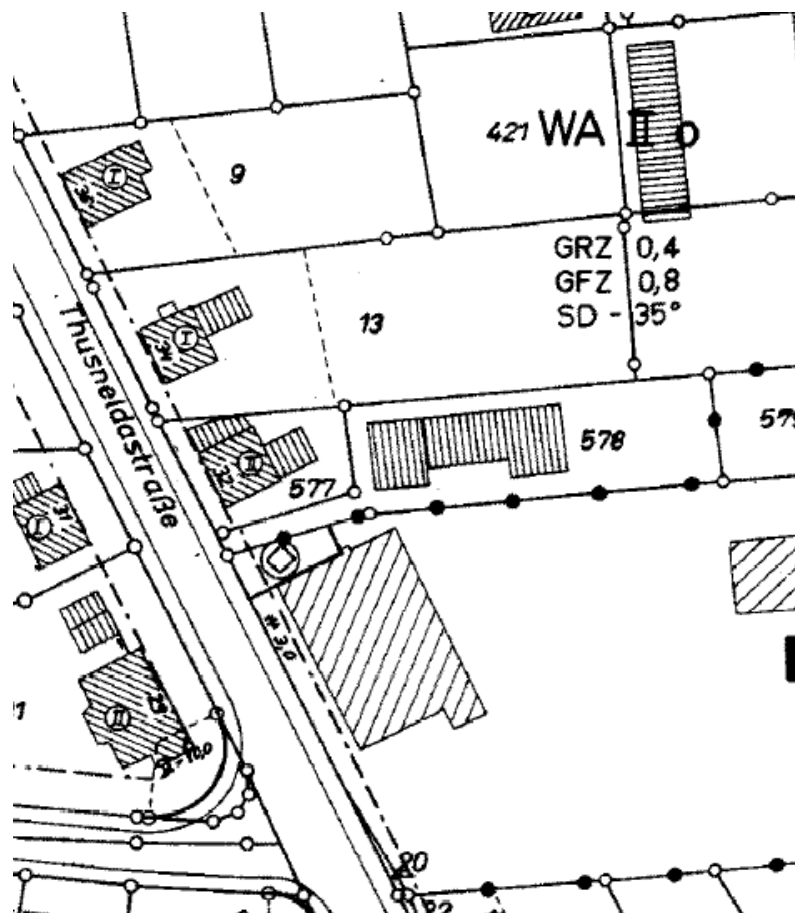

**Stadt Lage**  
**Der Bürgermeister**  
Fachteam Liegenschaften  
32791 Lage

Tel.: 05232/601-280

Fax: 05232/601-722

**E-Mail**  
[j.moje@lage.de](mailto:j.moje@lage.de)





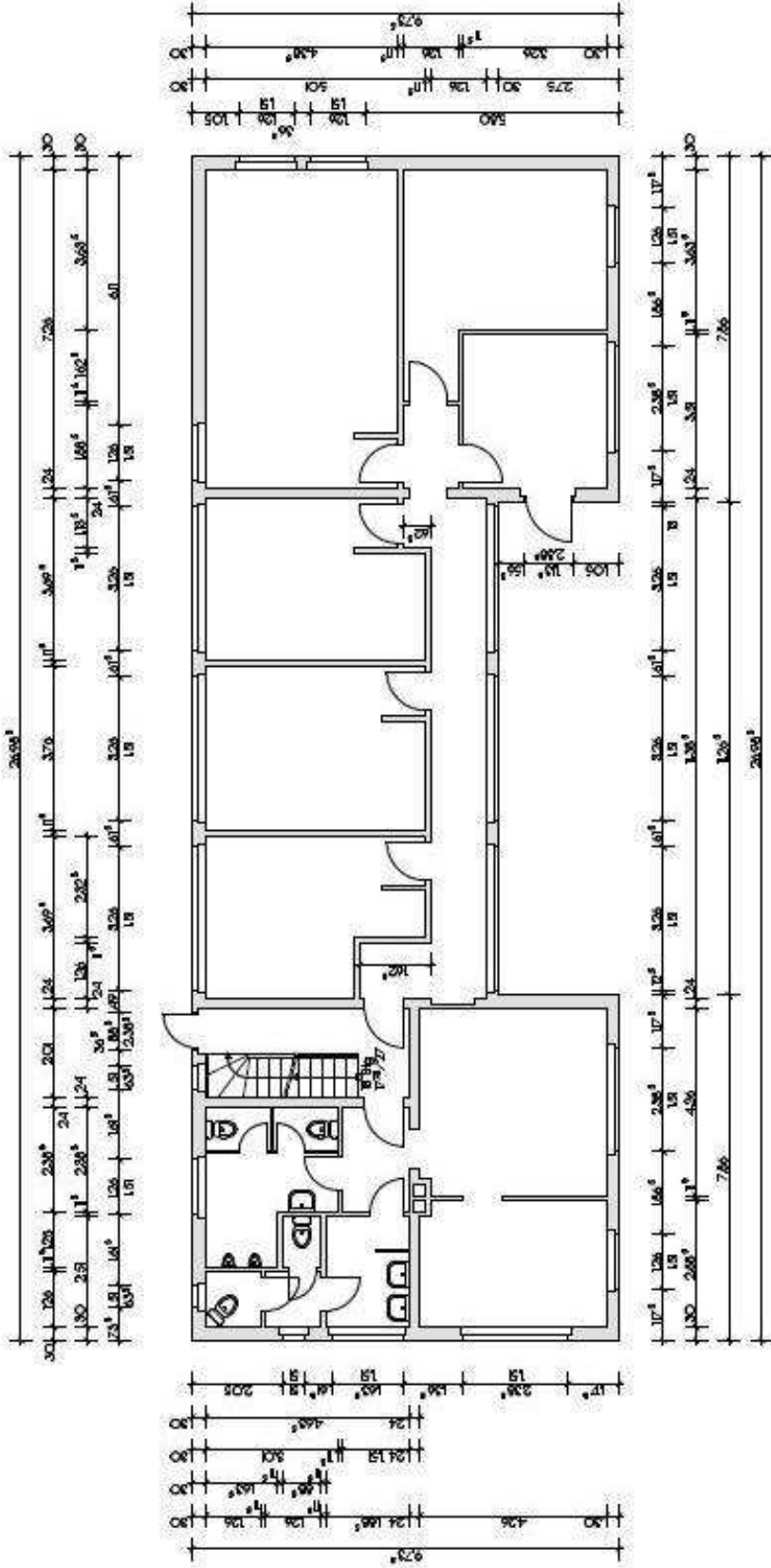

Thunseldstraße 32a  
 Erdgeschossgrundriss  
 M - 1:100